

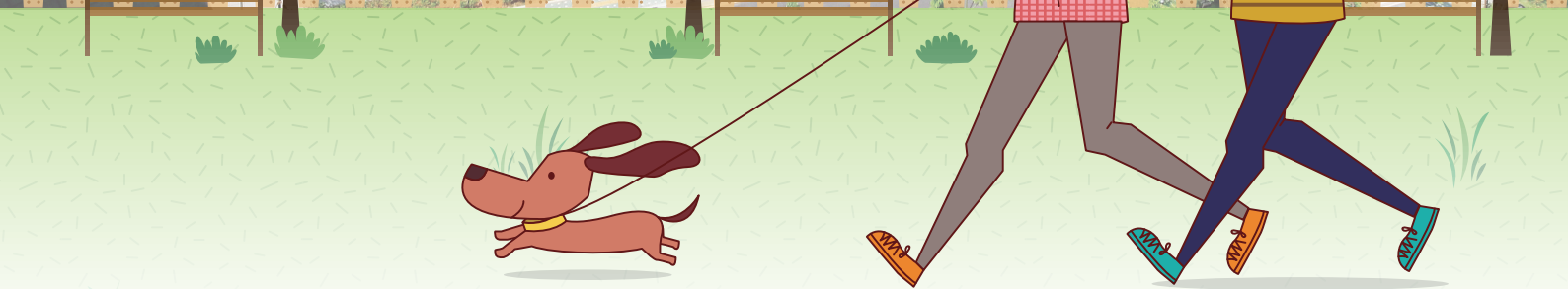

인천 어르신 **생생정보**

가이드 북

Information Guide Book





인천 어르신 **생생정보**

가이드 북

Information Guide Book



주요 내용



[안정적 경제활동]

01. 노인 일자리 및 사회활동 지원	04
02. 기초연금 지급	06
03. 노후 긴급자금 대부	07
04. 주택연금제도 시행	08
05. 노인 무임교통카드 발급	09
06. 요금제도 감면서비스	10



[건강한 노후생활]

07. 노인 건강검진 지원	12
08. 거동불편 저소득 독거노인 식사배달	13
09. 노인 경로식당 무료급식소 운영	14
10. 노인장기요양보험제도 운영	15
11. 노인요양시설·노인요양공동생활가정 운영	16
12. 재가노인복지시설 운영	17
13. 노인양로시설 입소 지원	19
14. 노인 독감·폐렴구균 무료 예방접종	20
15. 방문 건강관리	21
16. 저소득 노인 의치(틀니) 시술 및 사후관리비 지원	22
17. 노인실명 예방 무료검진 서비스	23
18. 노인 무릎인공관절 수술 지원	24
19. 치매가 의심되나요! 치매 조기검진	25
20. 치매 치료관리비(약제비) 지원	26
21. 치매어르신 실종예방 및 찾기 지원	27



[노인보호 안전강화]

22. 노인돌봄 서비스	28
23. 안부전화용 사랑의 안심폰 지원	31
24. 노인보호전문기관 운영	32

25. 학대피해노인 전용쉼터 지원	33
26. 위기노인 자살예방	34
27. 독거노인 사회관계 활성화 지원	35
28. 노인 금융피해 예방	36
29. 노인 소비자 피해 발생시 대처	37



[활기찬 여가문화조성]

30. 노인복지관 운영	38
31. 노인문화센터 운영 지원	39
32. 인천 노인종합문화회관 운영	41
33. 경로당 여가문화 보급 지원	42
34. 정보화 교육 무상실시	43
35. 문화공연 관람 지원	44
36. 시니어키노 상영관 운영	45
37. 어르신을 위한 기념행사 개최	46
38. 노인마을형 실버농장 운영	48

주요 현황



I. 노인복지 담당부서 현황	51
II. 보건소 현황	52
III. 노인복지관련 기관·단체 현황	53
IV. 시 및 군·구 노인회 지회장 현황	54
V. 노인복지관 현황	55
VI. 노인대학 현황	56
VII. 저소득 재가노인식사배달 단체현황	58
VIII. 경로식당(무료급식소) 현황	59
IX. 인천시립치매병원 현황	61
X. 인천광역시 치매센터 현황	61
XI. 인천광역시 주민센터 현황	63

65+

01

노인 일자리 및 사회활동 지원



일하기를 희망하는 어르신에게 맞춤형 일자리 제공으로 소득창출 및 사회참여를 할 수 있도록 합니다.

◆ 대상 : 만 65세 이상의 기초연금 수급자

- 취업·창업형의 경우 만 60세 이상 및 기초연금 미수급자 참여가능

◆ 주요내용 및 지원기준

구 분		참여 연령	참여 기간	예산 지원	근 무 시 간
공 의 활 동	노노케어	만65세 이상 기초연금 수급자	12개월	• 인건비: 월20만원/인 • 부대비: 연16만원/인	월/30시간 (1일3시간이내)
	노노케어 취약계층지원, 공공시설봉사, 경륜전수활동		9개월	• 인건비: 월20만원/인 • 부대비: 연14만원/인	월/30시간 (1일3시간이내)
취 · 창 업 형	인력파견	만60세 이상	수 요 처 계약기간	• 취업연계에 필요한 부대비 : 15만원/인	근무시간 및 보수 : 수요처 자체기준
	전문서비스형		9개월 기준	• 부대비: 연194만원	월 30시간 (1일3시간이내)
	제조판매형		연중운영	• 부대비: 연200만원/인	자체 사업단 운영규정
	공동작업형		연중운영	• 부대비: 연200만원/인	자체 사업단 운영규정

◆ 신청방법 및 문의처

- 주소지 관할 노인일자리 담당부서, 시 및 구 노인인력개발센터

구별	노인일자리 담당부서	연락처	노인인력개발센터	연락처
인천광역시	노인정책과	440-2813	인천광역시노인인력개발센터	886-1855
중구	주민복지과	760-7323	중구노인인력개발센터	762-2288
동구	주민행복센터	770-6653	동구노인인력개발센터	214-5708
남구	사회복지과	880-4282	남구노인인력개발센터	888-8260
연수구	사회복지과	749-7775	연수구노인인력개발센터	818-2111
남동구	노인장애인과	453-2541	남동구노인인력개발센터	466-8836
부평구	노인장애인과	509-6485	부평구노인인력개발센터	528-6080
계양구	복지서비스과	450-5384	계양구시니어클럽	555-6330
서구	노인장애인복지과	560-4972	서구노인인력개발센터	569-1363
강화군	복지지원실	930-3343		
옹진군	복지지원실	899-2333		

65+

02

기초연금 지급



생활이 어려운 어르신에게 기초연금을 지급하여 생활안정을 지원하고 복지를 향상할 수 있도록 합니다.

◆ **대상** : 만 65세 이상으로 소득 등 선정기준 이하 어르신

◆ **지급액** : 국민연금 연계 차등지원

- 개인별 기초연금액을 가구유형 및 소득인정액에 따라 결정
- 2016년도(단독 2만원~204,010원 / 부부 4만원~326,400원)

◆ **신청방법**

- 주소지 읍·면·동 주민센터 또는 가까운 국민연금공단 지사
- ※ 만 65세 도래되는 월의 전달부터 신청·접수 가능(연중 가능)

◆ **문의처**

- 국민연금공단(☎1355) 지사, 읍·면·동 주민센터,
시 노인정책과(☎032-440-2814)



노후 긴급자금 대부



갑작스럽게 생활자금이 필요한 국민연금수급 어르신에게 긴급자금을 대출하여 생활안정과 복지증진을 도모 합니다.

◆ 대상 : 만 60세 이상 국민연금수급자

◆ 지원내용

- 의료비, 배우자 장제비, 전·월세자금, 재해복구비 등의 긴급생활자금 용도로 연간 연금수령액의 2배 이내에 최고 750만원까지 대출

◆ 신청방법

- 국민연금공단 지사(주소지 무관) 및 상담센터

◆ 문의처

- 국민연금공단(☎1355) 지사



60+

04

주택연금제도 시행



주택을 소유하고 있으나 다른 소득마련 방안이 없어 노후생활비 지원이 필요한 어르신은 주택을 담보로 매월 연금을 지급 받을 수 있습니다.

◆ **대상** : 주택을 소유(합산가격 9억 이하)한 **만 60세 이상** 어르신

◆ 지원내용

- 집을 담보로 맡기고 내집에서 살면서 평생 또는 일정기간 동안 매월 연금을 지급받을 수 있도록 금융기관에 보증하여 드림.

※ 집값이 3억원인 경우 60세 가입자는 매월 682,000원 70세 가입자는 986,000원의 연금수령 가능

(종신지급, 정액형 이용, 부부의 경우 연소자 연령, 2015. 2월 가입 기준)

※ 일정한도 내에서 일시에 목돈으로 인출하여 의료비, 주택수선비, 선순위 대출 상환용도로의 사용 가능

◆ 신청방법

- 한국주택금융공사 콜센터(☎1688-8114) 또는 홈페이지

(www.hf.go.kr)



노인 무임 교통카드 발급



어르신의 경로우대 일환으로 지하철을 무료로 이용할 수 있는 교통카드를 발급해 드립니다.

◆ 대상 : 만 65세 이상 어르신

◆ 지원내용

- 수도권 지하철을 무료로 승차할 수 있는 교통카드 발급

◆ 신청방법

- 주소지 읍·면·동 주민센터 또는 신한은행 방문 신청

◆ 문의처

- 주소지 읍·면·동 주민센터, 시 광역교통정책관
(☎032-440-3853)

65+

06

요금제도 감면서비스



65세 이상 어르신에게 교통비, 문화활동비 등 각종 혜택을 드리며 이용 시 신분증을 제시해야 하므로 반드시 신분증을 챙기시기 바랍니다.

내역	지원 대상	지원내용	신청 및 문의
교통비	65세 이상	◆ 철도요금 감면 - 지하철무료이용 - KTX·새마을호·무궁화호 30% 감면 (KTX·새마을호는 토·일, 공휴일 제외) - 통근열차 50% 감면	이용시 신분증 제시 (코레일) ☎1544-7788
		◆ 항공요금 감면 - 대한항공 국내선·국제선 10% 감면 (단, 성수기, 일부 노선 제외)	이용시 신분증 제시 (대한항공) ☎1588-2001
		◆ 국내 연안여객선 여객운임 감면 - 여객운임 20% 감면	이용시 신분증 제시 (한국해운조합) ☎02-6096-2000
문화활동비	65세 이상	◆ 고궁, 능원, 국·공립박물관, 국·공립공원, 국·공립미술관 무료입장 ◆ 국·공립국악원 입장료 50% 이상 할인 ◆ 그 밖에 국가·지자체가 운영하는 공연장 (대관공연제외) 입장료 50% 할인 (공연장별 차이 있음)	입장시 신분증 제시

내역	지원 대상	지원내용	신청 및 문의
국민건강보험료	지역 가입자 중 65세 이상 노인이 있는 세대	◆ 소득이 360만원 이하이며, - 재산 6천만원 이하인 경우 30% 경감 - 재산 9천만원 이하인 경우 20% 경감 - 재산 1억 3,500만원 이하인 경우 10% 경감	국민건강보험공단 ☎1577-1000
각종 공공요금	노인복지시설	◆ 도시가스요금 감면	시설에서 신청 (산업통상자원부) ☎1577-0900
		◆ 전기요금 감면	시설에서 신청 (한국전력공사) ☎123
		◆ 상수도요금, 하수도사용료 감면	주민센터 (환경부) ☎1577-8866



65+

07

노인 건강검진 지원



어르신을 대상으로 건강검진을 실시하여 건강 위험 요인을 알려드리고 질병의 조기 발견과 치료로 건강을 유지 관리해 드립니다.

◆ 대상 : 만 65세 이상 의료급여수급권자 중 건강검진 희망자

◆ 지원내용

- 1차 검진 : 기본진료 및 혈액검사, 기타검사 등 13항목
- 2차 검진 : 진찰 및 흉부질환, 순환계질환, 간질환 등 30항목

◆ 검진기관

- 군·구별 외부 건강검진 전문기관 선정, 검진실시

◆ 검진절차

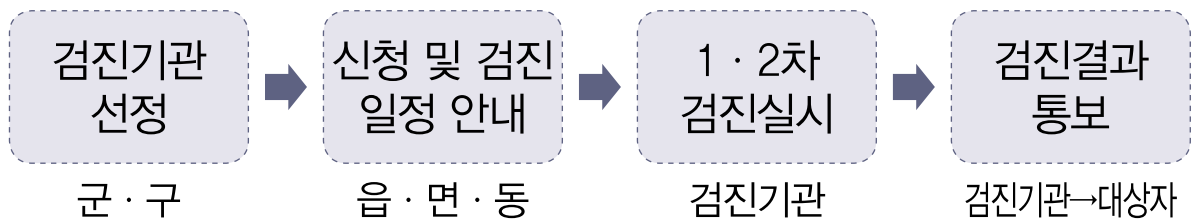

◆ 신청방법

- 주소지 읍·면·동 주민센터 방문 신청

◆ 문의처

- 주소지 읍·면·동 주민센터, 시 노인정책과(☎032-440-2817)

거동불편 저소득 독거노인 식사배달

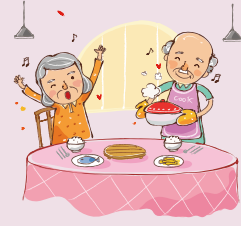

가정형편이 어렵거나 부득이한 사정으로 식사를 거를 우려가 있는 어르신에게 무료식사를 배달 제공하여 건강증진을 도모 합니다.

◆ **대상** : 도시근로자 월평균소득 미만인 가구의 **60세 이상**으로 거동이 불편하거나 경로식당을 이용하지 못하여 식사를 거를 우려가 있는 어르신

◆ 지원내용

- 주 3회 이상 식사배달
- 지원기준 : 1인 1일 1식 2,500원

◆ 신청방법

- 관할 무료급식소 및 읍·면·동 주민센터

◆ 문의처

- 주소지 읍·면·동 주민센터, 시 노인정책과(☎032-440-2814)

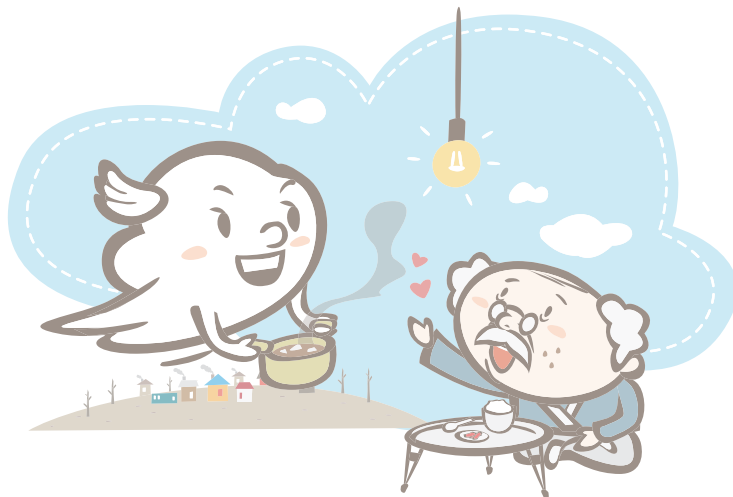

60+

09

노인 경로식당 무료급식소 운영



가정형편이 어렵거나 부득이한 사정으로 식사를 거를 우려가 있는 어르신에게 무료식사를 제공 합니다.

- ◆ **대상 : 60세 이상** 기초수급자 노인 및 차상위계층 노인 (독거노인 포함)
※ 그 이상의 일정한 능력을 갖춘 어르신의 경우 실비 수준의 급식비 징수 가능

◆ 지원내용

- 무료 식사제공(노인 경로식당)
- 지원기준 : 1인 1일 1식 2,500원

◆ 신청방법

- 관할 무료급식소 및 읍·면·동 주민센터

◆ 문의처

- 주소지 읍·면·동 주민센터 및 시 노인정책과(☎032-440-2814)



노인장기요양 보험제도 운영



고령이나 노인성 질병(치매, 중풍) 등의 사유로 일상생활을 혼자서 수행하기 어려운 노인 등에게 서비스를 제공하여 가족의 부담을 덜어주고 노후의 건강증진 및 생활안정을 도모할 수 있도록 합니다.

- ◆ **급여대상** : 65세 이상 노인 또는 65세 미만 노인성질환을 앓고 있는 장기요양 등급 1~5등급(등급판정위원회) 판정자
 ※ 장기요양등급: 1~4등급, 5등급(치매특별등급)
- ◆ **신청절차** : 장기요양등급 신청(국민건강보험공단 각 지사) → 방문조사(공단직원) → 장기요양등급 판정(등급판정위원회) → 장기요양인정서송부(국민건강보험공단 지사) → 장기요양급여 이용계약 및 급여제공(장기요양기관) → 서비스이용(신청자)

◆ 장기요양서비스 제공기관(인천)

합계 (개소)	요양 시설	재가장기요양기관						
		소계	방문 요양	방문 목욕	방문 간호	주야간 보호	단기 보호	복지 용구
1,673	333	1,340	597	530	29	60	18	106

※ 홈페이지 참조 - 노인장기요양보험공단 (www.longtermcare.or.kr)

◆ 지원기준(30일기준, 월한도액)

- 시설급여 : 1등급(1,711,200원), 2등급(1,587,900원), 3~5등급(1,464,300원)
- 재가급여 : 1등급(1,196,900원), 2등급(1,054,300원), 3등급(981,100원), 4등급(921,700원), 5등급(784,100원)

◆ 문의처

- 국민건강보험공단 지사(☎1577-1000)
- 시 노인정책과(☎032-440-2824), 읍·면·동 주민센터

노인요양시설 · 노인요양 공동생활가정 운영

고령이나 노인성 질병(치매, 중풍) 등의 사유로 일상생활을 혼자서 수행하기 어려운 노인 등에게 서비스를 제공하여 가족의 부담을 덜어주고 노후의 건강증진 및 생활안정을 도모할 수 있도록 합니다.

- ◆ **시설현황** : 333개소
 - 요양시설(218개소)
 - 노인요양공동생활가정(115개소)

◆ 입소방법

- 입소대상 : 기초수급자, 의료급여수급자, 일반노인
 - ※ 장기요양등급 1~5등급 중 요양시설 입소판정자

- 입소절차

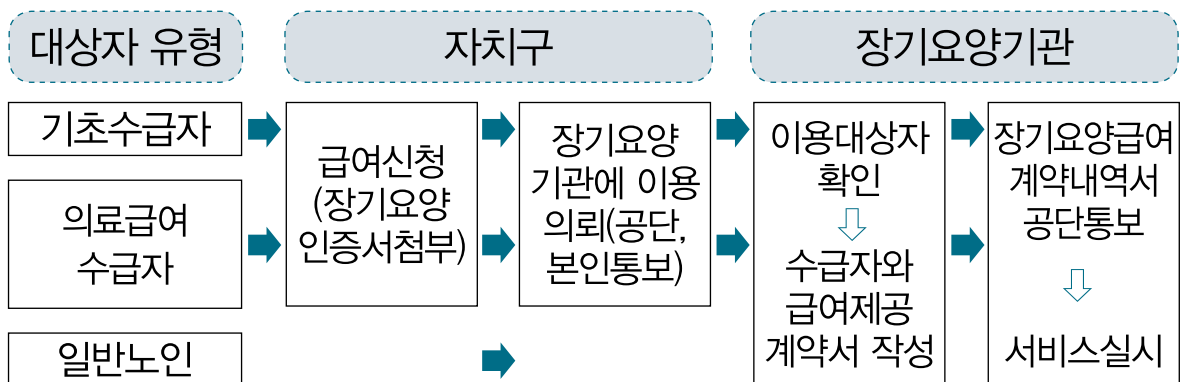

◆ 지원기준

- 기초수급자(100%), 의료급여수급자(90%), 일반노인(80%)

◆ 문의처

- 국민건강보험공단 지사(☎1577-1000)
- 시 노인정책과(☎032-440-2824), 읍·면·동 주민센터



정신적, 신체적인 이유로 독립적인 일상생활을 수행하기 곤란한 노인과 그 가정에 서비스를 제공함으로써 가족의 부담을 덜어주고 노인이 가족과 더불어 건강하고 안정된 노후 생활을 영위할 수 있도록 합니다.

◆ 시설현황

- 재가장기요양기관(기관별 722개소, 유형별 1,340개소)
 - 서비스종류 : 방문요양, 방문목욕, 방문간호, 주야간보호, 단기보호, 복지용구
- 재가노인지원서비스센터(21개소)
 - 서비스종류 : 재가노인지원서비스, 재가노인지원서비스 + 방문요양

◆ 입소방법 : 입소대상(기초수급자, 의료급여수급자, 일반노인)

- ▶ 재가장기요양기관(등급자) : 장기요양등급 1~5등급 중 재가급여 판정자
- ▶ 재가지원서비스센터(등외자) : 등급 이외의 자 중 기초수급자, 의료급여수급자, 기타 보호가 필요한 자

- 이용절차(재가장기요양기관)

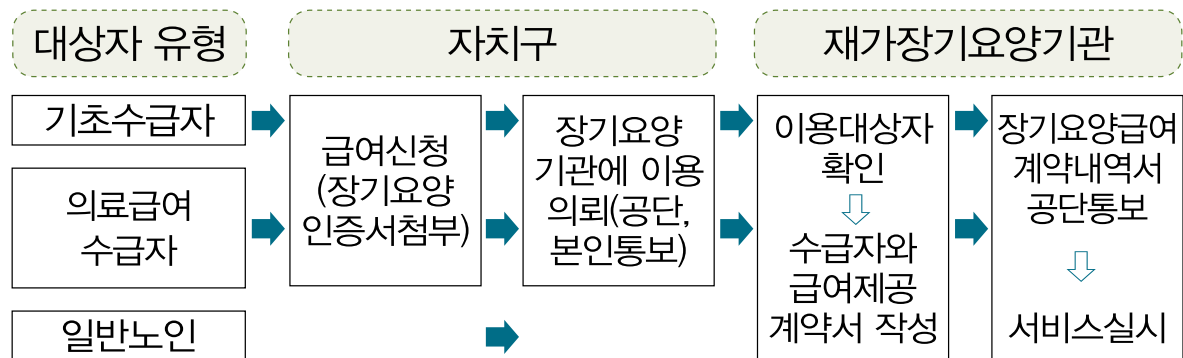

- 이용절차(재가노인지원서비스센터) : 신청(센터) → 군구(승인) → 서비스이용

- ### ◆ 지원기준 :
- 재가급여 : 기초수급자(100%), 의료급여수급자(92.5%), 일반노인(85%)
 - 재가노인지원서비스 : 대상자(100%)

- ### ◆ 문의처 :
- 국민건강보험공단 지사(☎1577-1000)
 - 시 노인정책과(☎032-440-2824), 읍·면·동 주민센터
 - 시 관내 재가노인복지(등외자)시설 [붙임 참조]

◆ 재가노인복지시설(등외자) 현황

군·구	시 설 명	소 재 지	연락처
중 구	중구노인복지센터	우현로 3, 범진빌딩 401호	764-5221
동 구	동구재가노인지원서비스센터	셋골로 177	761-3677
	성언의집재가노인지원서비스센터	화도진로 79번길 10	772-1664
남 구	대한어머니회 재가노인지원서비스센터	독배로 443, 삼화복합빌딩 2층 280호	868-9207
	인천재가노인지원서비스센터	매소홀로 386번길 32	872-9088
	미추홀재가노인지원서비스센터	염창로 97	876-8182
연수구	연수구재가노인복지센터	함박외로 194	811-1230
남동구	남동재가노인지원서비스센터	구월말로 120번길 22 만수빌딩2층	465-3654
부평구	삼산재가노인지원서비스센터	평천로 447	522-7857
	부평재가노인지원서비스센터	경인로 711, 2층	433-6151
계양구	계양재가노인지원서비스센터	아나지로 517	556-0005
	다사랑재가노인지원서비스센터	계산로 148	554-8274
	계양푸른빛 재가노인지원서비스센터	장제로 863번길 40, 2층	552-3080
	구립계산노인복지센터	경명대로 980	556-5627
서 구	서구재가노인지원서비스센터	신석로 121번길 10	582-4071
	태화재가노인지원서비스센터	서곶로 314번길 16	568-3206
	성광재가노인지원서비스센터	거북로 109번길 16	577-1590
	성모재가노인지원서비스센터	서곶로 369번길 5	569-6797
강화군	강화노인복지센터	선원면 시리미로 225번길 3-27	933-5822
	안젤로재가노인지원서비스센터	강화읍 청하동길 8	933-0880
옹진군	옹진재가노인지원서비스센터	영흥면 영흥로 251번길 90	882-4395

노인양로시설 입소 지원



일상생활에 지장이 없는 어르신은 각종 편의를 제공하고 안정적인 생활을 할 수 있는 양로시설을 이용하실 수 있습니다.

◆ 대상 : 일상생활에 지장이 없는 만 65세 이상 중 자격요건해당자

– 무료입소대상자

- 기초생활보장수급권자
- 기초생활보장 수급권자가 아닌 자중 생계를 같이 하는 부양의무자로부터 적절한 부양을 받지 못하는 자 (노인보호전문기관의 학대피해노인으로 입소 의뢰 받은 노인 및 긴급조치대상자 등)

– 실비입소대상자

- 입소대상자의 당해연도 월 평균소득액이 도시근로자 1명당 월 평균소득액 (통계청장 고시) 이하인 자

◆ 신청방법

- 무료입소 : 관할 자치군 · 구에 입소신청
(신청접수는 읍 · 면 · 동 주민센터 가능)
- 실비입소 : 시설장과 입소신청자 협의

◆ 문의처

- 관할 자치군 · 구(노인주거복지시설 부서) 및 시 노인정책과
(☎032-440-2826)

65+

14

노인 독감 · 폐렴구균 무료 예방접종

어르신에게 독감 · 폐렴구균 예방접종을 무료로 해드려 감염병을 예방합니다.

◆ 대상 : 만 65세 이상 어르신

◆ 지원내용 : 감염병 예방을 위한 무료 백신 접종

- 독감 접종 매년 1회
- 폐렴구균 접종 평생 1번

◆ 신청방법

- 주소지와 관계없이 가까운 보건소 및 지정 의료기관 (인플루엔자에 한함)
방문 이용

◆ 문의처

- 가까운 보건소 및 시 보건정책과(☎032-440-2743)



15

방문 건강관리



거동이 불편한 어르신을 방문하여 고혈압, 당뇨 등 만성질환을 관리해 드리고 합병증 예방을 위해 건강을 관리해 드립니다.

◆ **대상** : 건강위험군, 질환군 중 방문이 필요한 저소득계층 독거 노인 등

◆ 지원내용

- 건강행태 및 건강위험 요인 파악
- 만성질환 관리 및 합병증 예방
- 폭염, 혹한 등 계절별 건강관리 교육

◆ 신청방법

- 관할 보건소 신청

◆ 문의처

- 관할 보건소 및 시 건강증진과(☎032-440-1595)



저소득 노인 의치(틀니) 시술 및 사후관리비 지원

치아의 결손으로 음식물 섭취가 자유롭지 못한 저소득층 어르신들을 대상으로 의치(틀니)의 시술과 사후 관리비를 지원하여 구강기능 회복에 도움을 드립니다.

◆ 대상 : 만 65세 이상 국민기초생활수급자 및 차상위건강보험 전환자

◆ 지원내용

– 의치(틀니) 시술 비용 및 사후관리비 지원

구분	만 65~75세 미만	만 75세 이상
완전 의치(틀니)	1,071,680원	1,071,680원의 20~30%
부분 의치(틀니)	1,303,810원 * 지대치 보철 포함시 1,888천원	1,303,810원의 20~30% 및 지대치 보철 포함시 최대 976,140원

※ 2016년 7월 1일부터 만 65세 이상 노인(의치(틀니))에 대해 의료급여 및 건강보험 적용.

◆ 신청방법

– 관할 보건소 신청

◆ 문의처

– 관할 보건소 및 시 건강증진과 ☎032-440-1594)

17

60+

노인실명 예방 무료검진 서비스

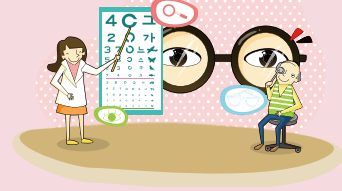

저소득층 어르신에 대한 정밀 안검진의 실시로 안질환을 조기 발견하고 적기에 치료함으로써 실명예방 및 일상생활에 가능한 시력을 유지하도록 합니다.

◆ 대상

- 노인 안검진 : 만 60세 이상 어르신(저소득층 우선)
- 노인 개안수술 : 만 60세 이상이며 소득이 기준 중위소득 60% (4인기준 2,635,000원) 이하인 경우 (기초생활수급자 우선)

◆ 지원내용

- 노인 안검진
 - (1차진단) : 정밀 안저검사
 - (2차진단) : 안압검사, 굴절검사 및 조절검사, 각막곡률검사 등
- 노인 개안수술 : 백내장, 망막질환, 녹내장 등 기타 안질환자의 개안 수술 비용(본인부담금 전액) 지급

◆ 신청방법

- 관할 보건소(보건복지콜센터 ☎129)

◆ 문의처

- 관할 보건소 및 시 건강증진과(☎032-440-1583)

65+

18

노인 무릎 인공관절 수술 지원



무릎관절증으로 지속적 통증에 시달리나, 경제적 이유로 수술을 받지 못하는 어르신들에게 수술 지원을 통해 고통을 경감하여 삶의 질을 개선해 드립니다.

◆ 대상 : 아래 조건 모두 충족시

- 만 65세 이상 어르신
- 건강보험급여 '인공관절치환술(슬관절)' 인정기준에 준하는 질환자
- 기준 중위소득 50% 이하인 자

◆ 지원내용

- 검사비, 진료비 및 수술비(법정 본인부담금에 한정)
 - ※ 법정본인부담금의 최대 100만원 한도 실비 지원
 - ※ 예산 소진시 조기마감 될 수 있음.

◆ 신청방법

- 관할 보건소에 접수

◆ 문의처

- 관할 보건소, 노인의료나눔재단(☎02-711-6599),
시 노인정책과(☎032-440-2817)

치매가 의심되나요! 치매 조기검진



치매가 의심되세요? 만 60세 이상 어르신이라면, 누구나! 보건소 또는 치매통합관리센터에서 무료로 검진을 받을 수 있습니다.

- ◆ 대상 : 만 60세 이상 어르신
- ◆ 검진장소 : 주소지 관할 보건소 및 치매통합관리센터
- ◆ 지참서류 : 신분증
- ◆ 절차 및 비용

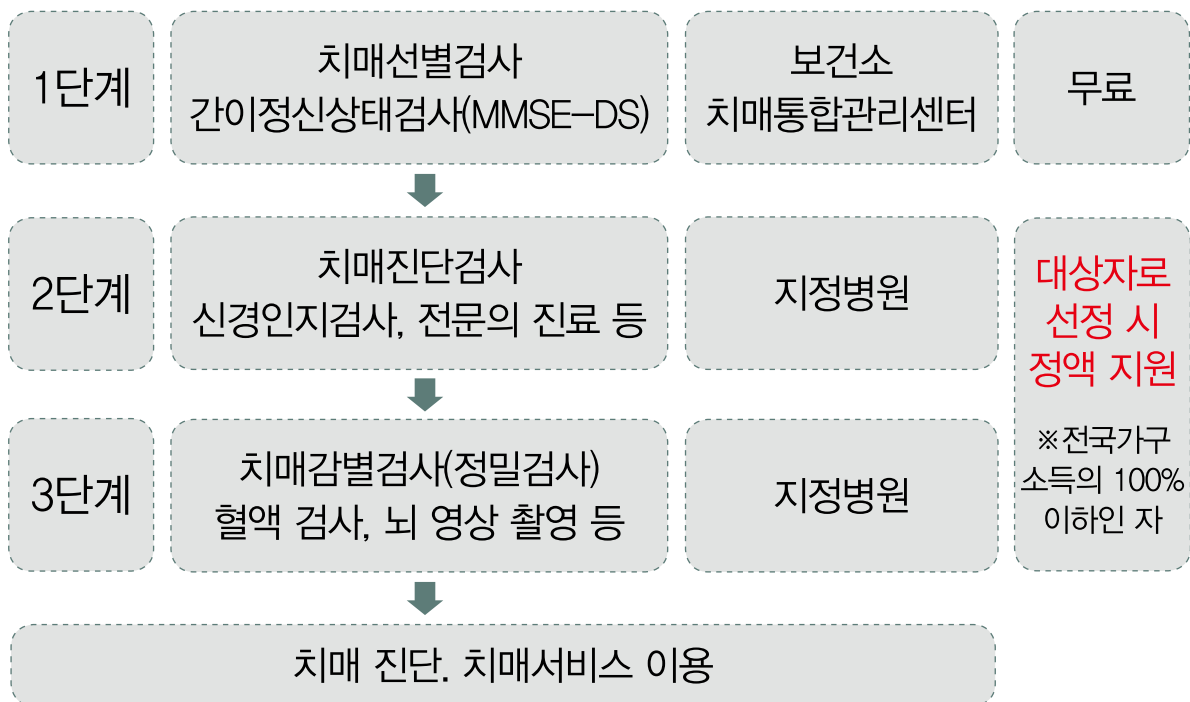

- ◆ 문의처
 - 치매상담콜센터[24시간운영] (☎1899-9988)
 - 관할 보건소 및 시 건강증진과(☎032-440-1583)

치매 치료관리비 (약제비) 지원

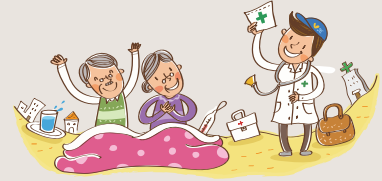

치매는 조기 약물치료 시 증상 악화를 지연시킬 수 있습니다. 우리시는 치매치료제를 복용 중인 치매어르신에 치매치료관리비를 지원해드립니다.

- ◆ **대상** : 관할 보건소에 치매환자로 등록된 어르신 중, 소득기준 전국가구 평균 소득의 100% 이하인 경우(건강보험료 본인부과액으로 판정)
- ◆ **지원내용** : 치매치료관리비 본인부담금(약제비 및 진료비)
- ◆ **지원금액** : 월 30,000원(연 36만원)상한 내 실비 지원
- ◆ **신청방법**
 - 신청장소 : 주소지 관할 보건소
 - 신청서류 : 신분증, 지원신청서, 통장사본, 치매진단서 또는 소견서
치매치료제가 포함된 약처방전(약국 영수증)
 - 지급방식 : 건강보험공단을 통해 한도 내 지급

<치매치료관리비지원 대상 건강보험료 본인부과액 기준>

2015년 기준 (단위:원)

가구원 수	1인	2인	3인	4인	5인
직장가입자	47,165 (50,254)	94,100 (100,264)	135,442 (144,313)	151,857 (161,804)	161,683 (172,273)
지역가입자	26,513 (28,250)	97,779 (104,184)	149,772 (159,582)	167,541 (178,515)	177,862 (189,512)

※ ()안은 노인장기요양보험료 포함 금액

※ 관할 보건소마다 매년 책정된 예산 범위 내에서 선착순 지원

◆ 문의처

- 치매상담콜센터[24시간운영] (☎1899-9988)
- 관할 보건소 및 시 건강증진과(☎032-440-1583)

치매어르신 실종예방 및 찾기 지원



치매로 인해 지남력(시간, 장소에 대한 감각)이 상실된 치매 어르신의 실종을 예방하고, 실종되더라도 조속한 발견과 복귀를 지원함으로써 가족들의 심리·경제적 부담을 덜어드리고 있습니다.

내역	대상	지원내용
배회가능 어르신 인식표	실종위험이 있는 치매어르신	<ul style="list-style-type: none"> ▶ 어르신 별로 고유번호가 부여 된 스티커 약 80매 제공, 옷에 부착하여, 신속한 신원 확인 가능 <ul style="list-style-type: none"> - 사용방법 : 인식표를 치매 어르신 의복에 대고 다리미를 이용하여 열을 가해 옷에 부착, 부착상태로 세탁이 가능함 - 비용 : 무료 - 구비서류 : 사진, 신분증 - 신청 및 문의 : 치매상담콜센터(24시간운영) ☎1899-9988 또는 주소지 관할 보건소, 치매통합관리센터, 경찰서 
치매 어르신 지문 사전등록	실종위험이 있는 치매어르신	<ul style="list-style-type: none"> ▶ 치매 어르신의 지문과 사진, 연락처 사전 등록 <ul style="list-style-type: none"> - 비용 : 무료 - 구비서류 : 사진, 치매 확인 소견서 - 신청 : 가까운 경찰서 여성청소년계, 지구대, 파출소 - 문의 : 경찰청 ☎182
배회 감지기 (GPS형)	노인장기 요양보험 재가급여 수급자	<ul style="list-style-type: none"> ▶ 배회감지기(GPS형)를 통해 치매 어르신의 현재 위치와 이동경로 수시 확인 및 긴급구조요청 가능 <ul style="list-style-type: none"> - 비용 : 월 대여료에서 본인부담금 15% - 신청 : 복지용구 사업소 ※ 노인장기요양보험 홈페이지에서 조회 가능 - 문의 : 국민건강보험공단 ☎1577-1000
배회구조 팔찌	실종위험이 있는 치매어르신	<ul style="list-style-type: none"> ▶ 어르신 별로 고유번호가 기록된 팔찌 제공, 신속한 신원 확인 가능 <ul style="list-style-type: none"> - 비용 : 등록비(연회비 10,000원/ 팔찌등록비 20,000원) - 신청 : 한국치매가족협회 홈페이지 (www.alzza.or.kr) - 문의 : 한국치매가족협회 ☎02)431-9963
실종노인 찾기 앱 '집으로'	누구나	<ul style="list-style-type: none"> ▶ 스마트폰 앱을 통해 실종자 및 무연고자 등록정보 검색 가능 <ul style="list-style-type: none"> - 사용방법 : 스마트폰 앱 마켓에서 '실종노인' 또는 '집으로' 검색 후 다운로드하여 설치 - 비용 : 무료(단, 요금제에 따라 데이터 통화료 발생)



▣ 노인돌봄 종합서비스

혼자 힘으로 일상생활을 하기 어려운 어르신에게 가사·활동지원 또는 주간보호 서비스를 제공하여 안정된 노후생활 보장과 가족의 사회·경제적 활동기반을 조성하여 드립니다.

◆ 대상

- 만 65세 이상 어르신(단기가사의 경우 독거노인 또는 만 75세 이상 부부노인 가구)중 가구소득, 건강상태 등을 고려하여 돌봄서비스가 필요한 대상자 선정.

◆ 지원내용

- (방문서비스) 식사·세면도움, 외출동행, 취사, 청소 등
- (주간보호서비스) 심신기능회복, 급식 및 목욕 등
- (치매가족휴가지원서비스) 일정기관 동안 치매노인 보호
- (단기가사서비스) 옷 갈아입히기, 생필품구매, 청소 등
- ※ 본인부담금 : 무료~64,000원(소득수준 및 이용시간에 따라 차등)

◆ 신청방법

- 주소지 읍·면·동 주민센터(보건복지콜센터 ☎129)

◆ 문의처

- 관할 자치군·구 노인복지부서 및 시 노인정책과(☎032-440-2814)

▣ 노인돌봄 기본서비스

독거노인의 생활실태 및 복지욕구 파악, 정기적인 안전확인, 보건·복지 서비스 연계 및 조정, 생활교육 등을 통해 보살펴 드리겠습니다.

◆ 대상

- 만 65세 이상 요양서비스 불필요 독거노인
- 소득, 건강, 주거, 사회적 접촉 등의 수준을 평가하여 보호 필요가 높은 순으로 대상자 선정

◆ 지원내용

- 가정방문, 유선 등을 통한 주기적 안전확인, 생활교육, 서비스연계 등 예방서비스

◆ 신청방법

- 주소지 읍·면·동 주민센터(보건복지콜센터 ☎129)

◆ 문의처

- 관할 자치군·구 노인복지 부서 및 시 노인정책과
(☎032-440-2814)

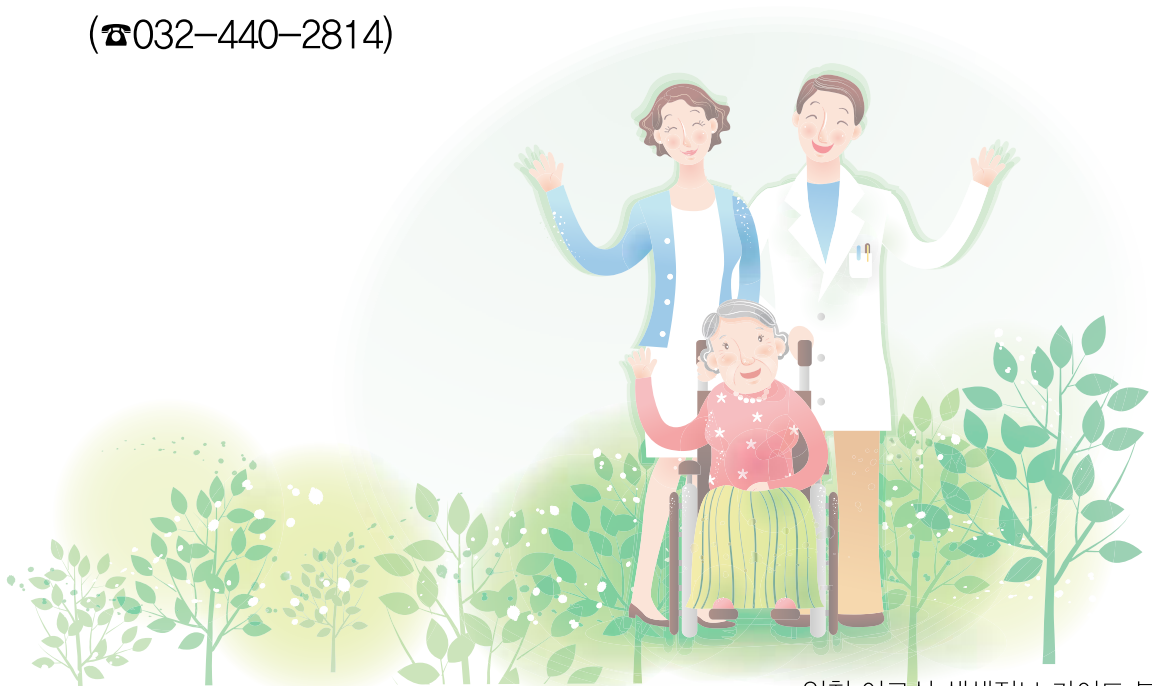

▣ 독거노인 · 중증장애인 응급안전 돌보미서비스

독거노인중 치매환자 또는 건강상태가 심각하게 좋지 않아 상시 보호가 필요한 어르신을 돌봐 드립니다.

◆ 대상

- 만 65세 이상 기초생활수급자, 차상위계층, 지자체장이 인정하는 독거노인 중 치매환자 또는 건강상태가 심각하게 좋지 않아 상시 보호가 필요한 어르신.
- 장애인활동지원 수급자로 독거, 취약가구, 가족의 직장·학교생활 등에 따라 상시보호가 필요한 중증장애인.

◆ 지원내용

- 응급상황 모니터링 및 안전확인, 가정 내 화재·가스감지기와 활동센서, 응급호출버튼을 설치하여 응급상황 시 신속 대처

◆ 신청방법

- 주소지 읍·면·동 주민센터(보건복지콜센터 ☎129)

◆ 문의처

- 주소지 읍·면·동 주민센터, 관할 군·구 노인복지 부서





화상 모바일폰을 이용한 실시간 상황파악과 위급발생시 신속한 대처로 안전망을 구축하고 어르신들의 소외감을 해소해 드립니다.

◆ 대상

- 노인돌봄기본서비스 대상자 중 선정

◆ 지원내용

- 노인돌보미가 화상모바일폰을 이용한 주기적 통화로 안전확인
- 독거노인이 위급상황 발생 시 긴급 Call(호출) 기능으로 신속한 보호
- 통신료지원 : 이용자부담 없음(공급자 지원 방식)

◆ 신청방법

- 주소지 읍·면·동 주민센터

◆ 문의처

- 주소지 읍·면·동 주민센터 및 시 노인정책과
(☎032-440-2814)

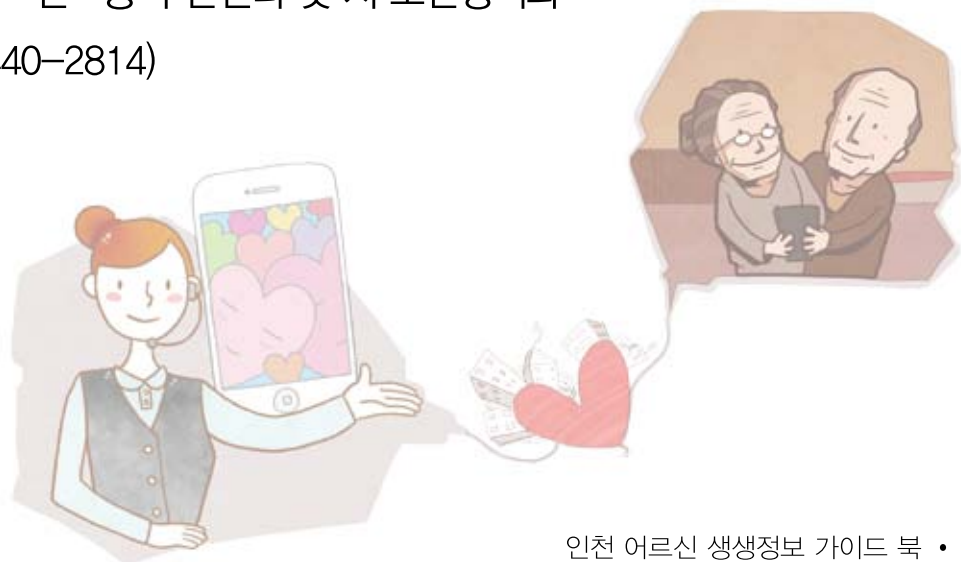



급속한 인구 노령화와 핵가족 등에 따라 가족 간 갈등 등으로 인한 어르신들의 학대사례가 늘어나는 추세로 어르신들의 권익보호와 학대예방, 상담을 위한 전문기관을 운영하고 있습니다.

◆ 보호전문기관 현황

- 기관명 : 인천광역시 노인보호전문기관
- 소재지 : 인천광역시 남동구 용천로 208(인천사회복지회관 204호)
- 운영인력 : 15명(기관장 1명, 상담원 10명, 심터 4명)

◆ 지원내용

- 노인학대 신고상담 및 현장조사
- 노인학대예방 교육 및 노인학대 인식개선
- 학대피해노인 가정에 대한 사후관리
- 지역사회 관련기관과 협력체계 구축 등

◆ 이용방법

- 노인보호전문기관 대표전화 1577-1389로 상담 이용

◆ 문의처

- 인천광역시 노인보호전문기관(☎1577-1389) 및
시 노인정책과(☎032-440-2823)



학대피해 어르신에 대해 보호강화와 심신회복을 도모하고 학대 피해자 및 학대행위자를 비롯한 가족에 대해 전문상담서비스를 제공하여 재 학대 발생예방과 원가정 회복지원을 위한 전용쉼터를 운영하고 있습니다.

◆ 사업수행기관 : 인천광역시 노인보호전문기관

- 입소정원 : 5명 이내
- 면 적 : 140.42㎡(43평형)
- 운영인력 : 4명(사회복지사 1명, 요양보호사 3명)

◆ 지원내용

- 학대노인의 발견 · 상담 · 보호, 의료기관 치료 및 입소 의뢰
- 응급보호조치 및 학대피해 노인의 사후관리
- 노인학대와 관련된 정보 네트워크 구축 등

◆ 이용방법

- 노인보호전문기관 대표전화 1577-1389 상담

◆ 문의처

- 인천광역시 노인보호전문기관(☎1577-1389) 및
시 노인정책과(☎032-440-2823)

26

위기노인 자살예방



급속한 고령화, 빈곤, 질병, 역할상실, 가족상실 등으로 인한 어르신 자살의 문제점을 사전에 예방하고, 자살 고위험자 조기발견과 치료에 도움을 드립니다.

◆ 위기노인 자살예방 인프라 구축

- 시 : 인천광역시자살예방센터 설치 운영 1개소
- 군·구
 - 정신건강증진센터 내 자살전담인력 배치 : 9개소
 - 방문건강관리사업 서비스 제공인력 배치 : 10개 군·구

◆ 지원내용

- 24시간 365일 자살상담실 운영 및 응급출동
- 자살고위험군 발굴, 사례관리 및 자살예방교육 실시 등

◆ 이용방법

- 인천광역시자살예방센터 대표전화 1577-0199 상담

◆ 문의처

- 인천광역시자살예방센터(☎1577-0199) 및
시 건강증진과(☎032-440-1584)

독거노인 사회관계 활성화 지원



우울증상이 있는 등 사회관계 활성화가 필요한 독거노인에게 지속적으로 사회관계를 형성하도록 지원 합니다.

◆ 대상

- 기존 돌봄서비스 이용자가 아니면서 우울증상이 있는 등 사회관계 활성화가 필요한 독거노인

◆ 지원내용

- 봉사, 취미활동, 운동, 일거리 등 사회관계 활성화 프로그램을 제공하여 지속적인 사회관계를 형성하도록 지원.
- 독거노인에게 믿고 의지할 수 있는 최소한 1명의 친구 소개

◆ 신청 및 문의

- 보건복지콜센터(☎129), 독거노인종합지원센터(☎1661-2129)





최근 경찰·검찰·금융감독원·금융기관(은행, 우체국) 직원을 사칭하는 전화금융사기로 피해를 보는 사례가 증가 하고 있습니다, 아래 유의사항을 유념하시고 금융피해를 예방해야 됩니다.

◆ 금융소비자 유의사항

- 금융감독원 직원은 어떤 경우에도 일반 국민을 대상으로 개인정보의 유출에 따른 안전조치를 이유로 예금을 찾아 맡기도록 하거나, 물품보관함에 넣어 두도록 요청하지 않음
- 만일, 금융감독원·검찰·경찰 등 공공기관의 직원임을 내세우며 “예금을 현금으로 찾아서 가져와라”, “물품보관함 등에 넣어두어라”, “특정계좌로 송금하라”고 요구한다면 100% 금융사기 이므로



◆ 금융사기 전화를 받으시면

- 절대로 응하지 말고 즉시 경찰청(☎112) 또는 금융감독원 (☎1332)에 신고 하여 주시기 바랍니다.



최근 고령소비자를 대상으로 ‘유인상술’ 판매가 늘고 있어 각별한 주의가 필요합니다.

※ 유인상술이란?

사은품이나 오락거리 제공으로 소비를 유인한 뒤 허위·과장된 상품 설명으로 충동구매를 유도하거나 품질이 나쁜 상품을 고가 또는 강제로 판매하는 기만적 상술

◆ 대표적 피해상품 및 피해유형

▶ 피해상품 : 건강식품

– 청약철회 및 계약해지 거절, 품질 불량·제품 안전순 이며, 반품, 또는 계약 해지 하고 싶어하는 이유는 ‘부작용 발생’이 가장 많음

▶ 피해상품 : 상조서비스

– 중도해지시 해약환급금 지급 거부·지연 및 과소 지급
– 회사 폐업 및 회원 인수업체의 환급 거부
– 서비스 불만족 및 계약내용 불이행, 청약철회 거부 등

◆ 소비자상담 신청방법

– 소비자상담센터(☎1372) 또는 인터넷 www.ccn.go.kr 으로 상담신청

60+

30

노인 복지관 운영



여가 · 건강 · 일자리 · 자원봉사 등 지역사회 어르신에게 다양한 복지서비스를 제공하고 복지관의 다양한 프로그램은 어르신의 복지향상에 기여 합니다.

◆ 대상 : 만 60세 이상 어르신

◆ 시설현황 : 10개소(시 1개소, 군 · 구 9개소)

◆ 주요내용

- 언어교육 : 한글(초급, 중급, 고급), 영어(초급, 중급)
 - 건강증진 : 라인댄스, 사교댄스, 요가, 헬스, 탁구
 - 교양취미 : 민요, 장구, 서예 등
 - 정보화교육, 정서함양 프로그램 운영 등
- ※ 복지관별 자체 프로그램 운영

◆ 신청방법

- 관할 자치 복지관에 회원 가입 후 프로그램 신청 수강

◆ 문의처

- 해당 군 · 구 복지관 및 시 노인정책과(☎032-440-2812)



어르신의 복지욕구 수요가 날로 증가함에 따라 친숙한 경로당의 기능을 한 차원 높여 사회교육, 건강증진, 여가활동 등의 복지서비스를 제공합니다.

◆ 시설현황 : 9개소

연번	시설명	주소	연락처	운영주체
1	동구노인문화센터	화도진로 52번길 17-6	765-3667	기독교대한성결교회 사회사업유지재단
2	남구노인문화센터	인하로 77번길 38	862-3910	천주교회유지재단
3	주안노인문화센터	석정로 464	867-3312	남구노인지회
4	청학노인문화센터	청학로 12번길 53	831-7131	연수구직영
5	효성노인문화센터	봉오대로 516	541-1882	사)효성비전
6	계산노인문화센터	계명대로 980	556-5611	계양구노인지회
7	동양노인문화센터	동양로 74-29	555-7766	사)행복나눔
8	가좌노인문화센터	장고개로 387	581-7074	서구시설관리공단
9	연희노인문화센터	승학로 263	569-7351	서구직영

◆ 주요 운영프로그램

▶ 평생교육 및 취미여가

- (정보화교육) 정보통신, 컴퓨터 활용, 정보화관련 자격증 대비
- (건강교육) 요가, 생활체조, 고전무용, 수지침 등
- (평생교육) 교양, 역사, 외국어교육
- (예능교육) 가야금, 가곡, 생활도예, 서예, 미술 등
- (취미교육) 종이접기, 손뜨개질, 민속놀이 등

▶ 정서생활 지원사업 등

◆ 신청방법

- 노인문화센터 회원 가입 후 프로그램 신청 수강

◆ 문의처

- 해당 노인문화센터 및 시 노인정책과(☎032-440-2812)



인천 노인 종합문화회관 운영



어르신에게 건강한 노후를 위한 여가문화 공간과 문화프로그램 제공으로 여가선용 기회의 증대와 활동적인 노후 및 사회참여 활성화에 기여 합니다.

◆ 대상 : 만 60세 이상 어르신

◆ 시설명 : 인천 노인종합문화회관

- 소재지 : 인천광역시 남동구 간석동 용천로 205번길 21

- 규 모 : 지하 1층, 지상 5층(부지 5,158㎡, 건축연면적 10,884㎡)

◆ 주요내용

- 여가문화 프로그램 운영

• 7개학부 90강좌, 4개월 단위 3기로 편성운영 9,375명

- 생활체육프로그램 운영 : 수영, 헬스, 월 950명

- 평생교육 프로그램동아리 운영지원 등

◆ 신청방법

- 노인종합문화회관 회원 가입 후 프로그램 신청 수강

◆ 문의처

- 노인종합문화회관(☎032-457-5300) 및 시 노인정책과
(☎032-440-2812)



경로당 이용 어르신들에게 여가문화 프로그램을 보급 하여 친목을 도모하고
건강한 취미활동을 통해 건강한 생활을 영위 할 수 있도록 지원 합니다.

◆ 대상 경로당 : 1,108개소(전체 경로당 1,437개소 중)

◆ 수행기관 : 10개소(노인복지관 9개소, 옹진군청)

◆ 주요내용

- (여가문화) : 서예, 노래, 사물놀이, 민속무용, 레크레이션 등
- (건강관리) : 무료건강검진, 순회진료, 건강체크·상담 등
- (교양·평생) : 건강·무용·국악·컴퓨터교실, 교양·건강강좌
- 경로당 임원진 교육 등 경로당 자립강화

※ 프로그램관리자 28명(노인복지관 27명, 옹진군청 1명)

◆ 이용방법

- 경로당 회원으로 등록된 어르신 중 경로당 방문 프로그램 이용

◆ 문의처

- 관할 자치 노인복지관 및 시 노인정책과(☎032-440-2812)

정보화 교육 무상실시



▣ 고령층 정보화교육

- ◆ 대상 : 55세 이상
- ◆ 지원내용
 - 컴퓨터 기초, 인터넷, 한글 등 OA, 홈페이지 제작법 등의 과정을 무료로 제공
- ◆ 신청방법
 - 한국정보화진흥원 문의 후 신청(☎064-909-3015)
 - 정보화교육기관 안내(국민정보화 교육 www.itstudy.or.kr)

▣ 온라인 정보화교육

- ◆ 대상 : 전국민
- ◆ 지원내용
 - 컴퓨터 기초, 인터넷, 한글 등 OA, 홈페이지 제작법, 스마트폰 활용, IT 자격증 과정 등 80개의 수준별 온라인 정보화 교육 과정을 무료로 실시.
- ◆ 신청방법
 - 한국정보화진흥원 온라인정보화교육(☎064-909-3021)

65+

35

문화공연 관람 지원



문화 향유의 기회가 어려운 어르신을 위해 공연·전시 등 다양한 문화예술프로그램의 관람을 지원해 드립니다.

◆ 대상 : 65세 이상 어르신(1인 2매)

※ 24세 이하 청소년 및 아동 사용 가능

◆ 지원내용

– (개인) 공연 : 티켓 가격의 최대 60% 최대 2만원

전시 : 5천원

※ 개인별 연간 10만원

– (단체) 공연 : 7천원

전시 : 5천원

※ 연 1회, 10인 이상

◆ 신청방법

– 사랑티켓(www.sati.or.kr) 회원가입 후 홈페이지에서 예매 및 결제,
현장에서 티켓 수령 후 관람

◆ 문의처

– 인천문화재단(☎032-760-1037) 및 시 문화예술과(☎032-440-4024)

시니어키노 상영관 운영

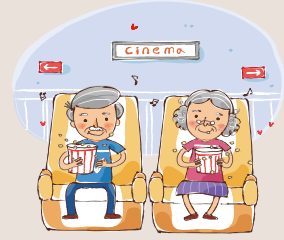

기존 멀티플렉스 영화관은 젊은세대 위주로 실버세대의 영화감상 기회가 어려웠으나 어르신을 위한 시니어 전용 영화관에서는 무료로 문화생활을 즐길 수 있습니다.

◆ 대상 : 만 65세 이상 어르신

◆ 운영현황 : 총 42회

구분	제1상영관	제2상영관	제3상영관	제4상영관
시설위치	노인종합 문화회관	부평구 민방위교육장	중구 한중문화관	계양문화회관
개관일	2013. 4. 12	2013. 4. 22	2013. 11. 12	2014. 4. 23
상영횟수	3 ~ 11월 12:00~18:00 매주 목요일(연35회)	4월 ~ 연5회	8~11월 연 2회	수요처 요구에 따라 유동적
관람석 규모	400석	374석	200석	795석 (1층 558석 2층 237석)
상영장르	고전, 최신작 및 방화, 외화 엄선			

◆ 입장료 : 무료

◆ 문의처

- 인천광역시노인인력개발센터(☎032-886-1855)



경로효친, 효행사상 함양과 가족간, 세대간 함께 어울릴 수 있는 프로그램을 통해 소통하고, 여가실버문화를 형성하여 노후 생활에 필요한 정보를 공유할 수 있는 교류의 장을 위한 기념행사를 매년 개최합니다.

▣ 어버이 날 기념행사

◆ 일시 : 매년 어버이 날(5. 8) 또는 전 · 후 일

◆ 장소 : 매년 선정

◆ 주요내용

- 축제마당 : 가족합창대회, 어르신 예술경연, 국제예술공연 등
- 가족어울림마당 : 건강검진, 발마사지, 무료 이 · 미용, 먹거리마당 등
- 문화체험마당 : 한국전통혼례복 체험, 옛 추억의 교복 체험 등
- 이벤트 마당 : 카네이션 달아드리기, 장수사진촬영
- 사랑의 식사 : 참여 어르신 식사대접

◆ 이용방법

- 행사당일 행사장 참석하여 프로그램 등 참여

◆ 문의처

- 시 노인정책과(☎032-440-2812)

▣ 노인의 날 및 경로의 달 기념행사

◆ 일시 : 매년 노인의 날(10. 2) 및 경로의 달(10월) 중

◆ 주관 : (사)대한노인회 인천광역시 연합회

◆ 주요내용

- 노인의 날 기념식, 노래 및 장기자랑대회
- 서예대회, 척사대회, 게이트볼 대회

◆ 이용방법

- 행사 일정별로 참여 신청

◆ 문의처

- (사)대한노인회 인천광역시 연합회(☎032-883-3751),
시 노인정책과(☎032-440-2812)

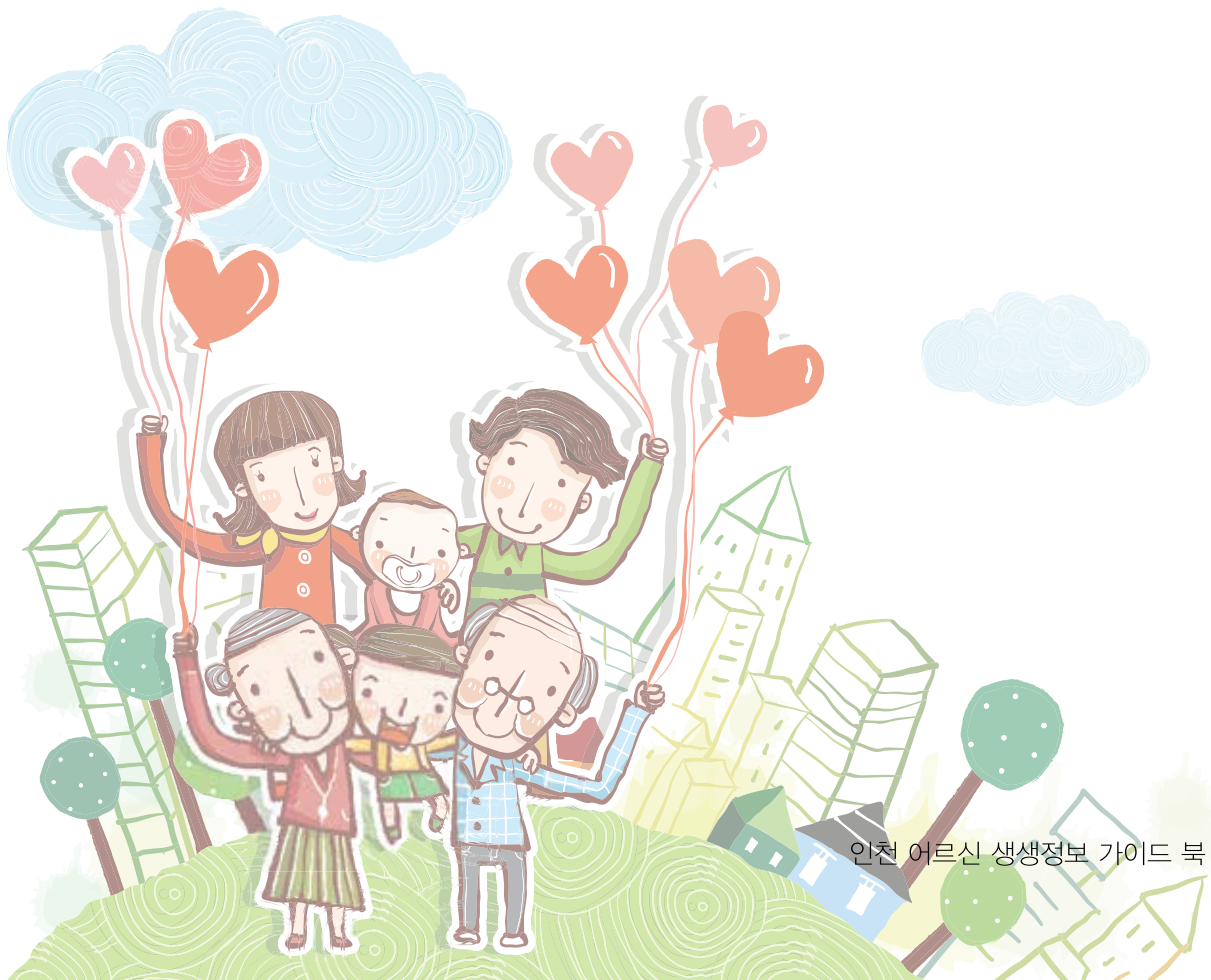

65+

38

노인마을형 실버농장 운영



어르신을 위한 소규모 집단 경작지를 조성·제공하여 소일거리를 통해 사회참여와 삶의 활력의 기회를 제공합니다.

◆ 대상 : 해당 구에 거주하는 **65세 이상** 어르신

◆ 사업내용

- 노인마을형 실버농장 4개소 조성 운영
- 참여군구 : 남동구, 연수구, 계양구, 서구
- 조성유형 : 유휴 시유지 활용 및 사유지 임차 등
- 경작지 현황 : 17㎡형 90필지 / 20㎡형 280필지
24㎡형 130필지 / 25㎡형 300필지

◆ 신청방법

- 모집 공고 : 해당구청 홈페이지 모집공고 확인
- 신청서접수 : 각 구 주민센터 방문접수
- 매년 2~3월 신청접수 및 대상자 결정

◆ 이용료 : 무료

◆ 문의처

- 해당 자치구 관계부서 및 시 노인정책과(☎032-440-2825)



주요 현황



- I. 노인복지 담당부서 현황
- II. 보건소 현황
- III. 노인복지관련 기관·단체 현황
- IV. 시 및 군·구 노인회 지회장 현황
- V. 노인복지관 현황
- VI. 노인대학 현황
- VII. 저소득 재가노인식사배달 단체현황
- VIII. 경로식당(무료급식소) 현황
- IX. 인천시립치매병원 현황
- X. 인천광역시 치매센터 현황
- XI. 인천광역시 주민센터 현황

I

노인복지 담당부서 현황

연번	자치단체	부서명	팀명	전화번호
1	인천광역시	노인정책과	노인정책팀	440-2811~7
			노인지원팀	440-2821~7
			장사문화팀	440-2831~4
2	중구	주민복지과	노인복지팀	760-7321~5
3	동구	주민복지과	노인복지팀	770-6801~3
4	남구	사회복지과	노인복지팀	880-4816 880-4843
5	연수구	사회복지과	노인복지팀	749-7711~6
6	남동구	노인장애인과	노인정책팀	453-5853~5
			노인지원팀	453-2251~4
7	부평구	노인장애인과	노인복지팀	509-6480
			노인시설팀	509-6350
8	계양구	복지서비스과	노인복지팀	450-5384~6
9	서구	노인장애인복지과	노인복지팀	560-4970
			노인시설팀	560-4900
10	강화군	복지지원실	노인복지팀	930-3341~4
11	옹진군	복지지원실	노인청소년팀	899-2331~4

II

보건소 현황

연번	보건소명	연락처	주소
1	중구보건소	760-6010	중구 참외전로 72번길 21
2	동구보건소	770-5700	동구 석수로 90
3	남구보건소	880-5410	남구 주안서로 25
4	연수구보건소	749-8000	연수구 함박외길 13호
5	남동구보건소	464-4001	남동구 소래로 633
6	부평구보건소	509-8200	부평구 부흥로 291
7	계양구보건소	430-7801	계양구 계산새로 88
8	서구보건소	560-5000	서구 탁옥로 39
9	강화군보건소	930-4061	강화군 강화읍 총렬사로 26-1
10	옹진군보건소	899-2114	남구 매소홀로 120

Ⅲ

노인복지관련 기관·단체 현황

연번	기관·단체명	주 소	연 락 처
1	(사)대한노인회 인천시연합회	남구 능해길 15-21	883-3751
2	인천노인복지협회	연수구 청량로 64	070-4110-3493
3	인천재가노인복지협회	부평구 경인로 749	330-2119
4	노인종합복지관협회	서구 신석로 121번길 10	582-4071
5	노인인력개발센터	남구 석정로 229 (제물포스마트타운 3층)	886-1853
6	노인보호전문기관	남동구 용천로 208	426-8792
7	인천광역시 경로당광역지원센터	남구 능해길 21	208-6611

IV

시 및 군·구 노인회 지회장 현황

연번	연합회·지회명	직 위	성 명	연합회·지회 주소	지회연락처
1	시 연합회	회 장	김경현	남구 능해길 15-21	883-3751
2	중구지회	지회장	김영팔	중구 제물량로 80번길 3-24	772-2579
3	동구지회	지회장	박희중	동구 샛골로 177	773-6404
4	남구지회	지회장	양춘석	남구 주승로 19	862-0915
5	연수지회	지회장	조규태	연수구 원인재로 263	811-7586
6	남동구지회	지회장	이창순	남동구 문화서로 62번길 3	431-4085
7	부평구지회	지회장	손창수	부평구 장제로 235	503-1035
8	계양구지회	지회장	송형식	계양구 효서로 341번길 11	546-2923
9	서구지회	지회장	양재편	서구 신석로 121번길 10	572-1460
10	강화지회	지회장	박용렬	강화읍 중앙로 17-16	934-4086
11	옹진지회	지회장	백군식	중구 서해대로 374	889-7211

V

노인복지관 현황

연번	회관명	연락처	주소
1	인천광역시노인복지관	883-3751	능해길 15-21
2	중구노인복지관	760-7328	제물량로 80번길 3-24
3	동구노인복지관	761-3677	셋골로 177
4	남구노인복지관	861-3001	학익소로 37번길 17
5	연수구노인복지관	811-2660	원인재로 263
6	남동구노인복지관	435-1950	문화서로 62번길 3
7	부평구노인복지관	526-4447	장제로 235
8	계양구노인복지관	552-4494	효서로 341번길 11
9	서구노인복지관	582-4071	신석로 121번길 10
10	강화군노인복지관	933-1988	강화읍 중앙로 17-16

VI

노인대학 현황

연번	구별	노인대학명	연락처	주 소
1	중구	대한노인회인천광역시 중구지회부설 노인대학	772-2579	제물량로 80번길 3-24
2		답동노인대학	762-7613	우현로 50번길 2
3		늘푸른대학	730-4000	우현로 67번길 3-1
4		송월노인대학	765-7851	동화마을길 65
5	동구	대한노인회인천광역시 동구지회부설 노인대학	773-6404	샛골로 177번길
6	남구	대한노인회인천광역시 남구지회부설 노인대학	862-0915	학익소로 37번길 17
7		용현교회희망대학	888-2100	인주대로 167
8		도화교회노인대학	865-8002	장고개로 36번길 51
9		한사랑노인대학	884-3834	토금북로 66
10	연수구	대한노인회인천광역시 연수구지회부설 노인대학	811-7586	함박미로 194 연수구노인복지관
11	남동구	대한노인회인천광역시 남동구지회부설 노인대학	431-4085	문화서로 62번길 13
12		충효노인대학	467-7303	백범로 139
13		큰사랑실버라이프	464-9925	백범로 124번길 162
14		벨엘실버대학	464-2151	만수서로 37번길 29
15		아름다운노인대학	471-8901	장승남로 16
16		논현노인대학	446-6264	포구로 70

연번	구별	노인대학명	연락처	주 소
17	남동구	모래내성당늘봄노인대학	471-3101	구월말로 24번길 9
18	부평구	대한노인회인천광역시 부평구지회부설 노인대학	503-1035	굴포로 114
19		부평노인대학	527-5704	부평대로 63번길 5
20		With people노인대학	527-3538	원적로 289
21		부개제일노인대학	362-0885	수변로 193
22		선일노인대학	513-6546	세월천로 25번길 44
23		부평동부노인대학	515-1401	시장로 64
24		제일노인대학	508-1255	부평문화로 197번길 40
25		다정한노인대학	433-5540	배곶로 20번길 21-15
26		산곡소망노인대학	519-0081	부영로 189번길 12
27		계양구	효성영광노인대학	547-0003
28	작전노인대학		070- 8255-8171	주부토로 368
29	대한노인회인천광역시 계양구지회부설 노인대학		546-2923	효서로 341번길 11
30	셋별대학		554-1741	안남로 490번길 11
31	노인행복지원센터		070- 7834-1346	황어로 134번길 28
32	비전시니어대학		515-3201	봉오대로 581
33	서구	대한노인회인천광역시 서구지회부설 노인대학	572-1460	신석로 121번길 10
34		연희노인대학	562-2331	승학로 267
35		해바라기노인대학	581-4048	건지로 348번길 8
36	강화군	대한노인회인천광역시 강화군지회부설노인대학	934-4086	강화읍 중앙로 17-16

VII

저소득 재가노인 식사배달 단체현황

연번	구별	단체(급식소)명	연락처	주 소
1	중구	성미가엘종합사회복지관	766-0981	송학로 40
2	동구	노인복지회관경로식당	761-3677	셋골로 177
3		창영사회복지관	773-1733	창영동 42번길
4		성언의집	764-1661	화도진로 79번길 10
5	남구	노인복지회관경로식당	861-3001	학익소로 37번길 17
6		미추홀종합사회복지관식당	876-8181	염창로 97
7	연수구	선학종합사회복지관	813-6453	선학로 14
8		희망에찬세화종합복지관	813-2791	원인재로 315
9	남동구	만수종합사회복지관	463-8161	담방로 105
10		만월종합사회복지관	471-9070	서판로 54번길 12
11		남동노인복지회관	435-1950	문화서로 62번길 13
12	부평구	삼산종합사회복지관	529-8607	평천로 447
13		갈산종합사회복지관	515-8187	주부토로 206
14		사회복지법인네트워크	502-7600	경인로 963-1
15		행복한 사람들	522-5004	부평대로 63번길
16	계양구	계양종합사회복지관	552-9090	아니지로 517
17	서구	서구노인복지관	560-4570	신석로 121번길 10
18	강화군	강화노인복지센터	933-5822	선원면 시리미로 225번길 3-27
19		안젤로노인복지센터	933-0880	강화읍 청하동길 8

VIII

경로식당 (무료급식소) 현황

연번	구별	단체(급식소)명	연락처	주 소
1	중구	성미가엘종합사회복지관	766-0981	송학로 40
2		중구노인복지관	760-7328	제물량로 80번길 3-24
3	동구	동구노인복지관	761-3677	셋골로 177
4		성언의 집	764-1661	화도진로 79번길 10
5		송현교회	761-4001	화도진로 44번길 37
6		네트워크	762-1024	운교로 15번길 4
7		창영사회복지관	773-1773	창영동 42번길
8	남구	남구노인복지관	861-3001	학익소로 37번길 17
9		풍성하계	433-0016	구월로 24
10		미추홀종합사회복지관	876-8181	염창로 97
11		재)광성	889-9192	매소홀로 79-27
12		참사랑복지회	422-4411	구월로 37번길 30
13	연수구	연수구노인복지관	811-2660	함박외로 194
14		연수종합사회복지관	811-8012	인재로 212
15		청학노인문화센터	831-7131	청학로 12번길 53
16	남동구	만수종합사회복지관	463-8186	담방로 105
17		만월종합사회복지관	471-9070	서판로 54번길 12
18		남동장애인종합복지관	472-4003	인주대로 898
19		성산종합사회복지관	437-2500	석정로 552

연번	구별	단체(급식소)명	연락처	주 소
20	남동구	남동구노인복지관	435-1950	문화서로 62번길 13
21		충효사회복지센터	467-7303	백범로 139
22		대흥교회	465-7307	백범로 203
23		고잔감리교회	442-6401	앵고개로 97번길 41
24		논현감리교회	446-6266	포구로 72번길 24
25		구월4동	453-5290	구월말로 7
26	부평구	삼산종합사회복지관	529-8607	평천로 447
27		갈산종합사회복지관	515-8187	주부토로 206
28		네트워크	502-7600	경인로 963-1
29		부평구노인복지관	526-4447	굴포로 114
30	계양구	계양구노인복지관	552-4494	효서로 341번길 11
31		내일을여는집	549-8005	계양산로 91
32		효성영광교회	547-0003	봉오대로 543번길 4
33		계산노인문화센터	556-5612	경명대로 980
34		동양노인문화센터	555-7766	동양로 74-29
35	서구	서구노인복지관	582-4071	신석로 121번길 10
36		가좌노인문화센터	581-7074	장고개로 387
37		연희노인문화센터	569-7351	승학로 263
38		검단노인분회	-	당하동 1037-3
39	강화군	강화군노인복지관	933-1988	강화읍 중앙로 17-16
40	옹진군	백령종합사회복지관	836-6001	백령면 백령로 271번길 20

IX

인천시립
치매병원 현황

연번	시설명	연락처	주소
1	제1시립노인치매요양병원	562-5101~7	서구 심곡로 132번길 21-1
2	제2시립노인요양병원	554-8300	계양구 드림로 852

X

인천광역시
치매센터 현황

연번	구별	센터명	연락처	주소
1	시	광역치매센터	467-0921	남동대로 774번길 24 뇌과학연구원 4층
2	남구	남구치매예방통합관리센터	876-4310	한나루로 604
3	연수구	연수구치매예방통합관리센터	820-4850	함박외로 191 가천길대학교 봉사관 5층
4	부평구	부평구치매예방통합관리센터	505-5940	부흥로 291
5	계양구	계양구치매예방통합관리센터	555-5395	계산새로 88 보건소 1층
6	서구	서구치매예방통합관리센터	567-9115	승학로 263 구립연희노인문화센터 3층

연번	구별	센터명	연락처	주소
7	중구	중구치매주간보호센터	765-3545	홍예문로 78-1
8	동구	동구치매주간보호센터	765-8291	동산로 34
9	남구	남구치매주간보호센터	883-0310	경인로 51번길 21
10		남구치매주간보호센터	876-0310	재님이길 61번길 55
11	연수구	연수구치매주간보호센터	819-9701	원인재로 263
12	남동구	남동구치매주간보호센터	433-7443	호구포로 292
13	부평구	부평구치매주간보호센터	523-2224	부흥로 291
14		부평구치매주간보호센터	523-4466	주부토로 626번길 45-7
15	계양구	계양구치매주간보호센터	555-1601	장제로 728
16		계양구치매주간보호센터	553-7921	계양산큰길로 235
17	서구	서구치매주간보호센터	579-9112	승학로 263 구립연희노인문화센터 3층
18	강화군	강화군치매주간보호센터	933-8979	강화읍 남산리 총렬사로 26-1



XI

인천광역시 주민센터 현황

연번	구별	주민센터명	연락처	주 소
1	중구	신포동주민센터	760-6100	제물량로 168
2		연안동주민센터	760-6120	축항대로 86번길 44
3		신흥동주민센터	760-6140	제물량로 80번길 3-14
4		도원동주민센터	760-6160	도원로 42
5		율목동주민센터	760-6180	서해대로 483번길 3
6		동인천동주민센터	760-6200	참외전로 72번길 25
7		북성동주민센터	760-6220	차이나타운로 44번길 13-2
8		송월동주민센터	760-6240	참외전로 37번길 5
9		영종동주민센터	760-8880	운남서로 100
10		운서동주민센터	760-6260	백년로 128번길 21
11		용유동주민센터	760-6280	마시란로 308-13
12	동구	만석동주민센터	770-5760	석수로 96
13		화수1·화평동주민센터	770-5780	화도로 41
14		화수2동주민센터	770-5800	화수안로 42
15		송현1·2동주민센터	770-5820	배송로 53번길 2
16		송현3동주민센터	770-5840	인중로 635-20
17		송림1동주민센터	770-5860	송림로 43번길 42
18		송림2동주민센터	770-5880	안송로 6번길 5
19		송림3·5동주민센터	770-5900	새천년로 72
20		송림4동주민센터	770-5920	육송로 10번길 31
21		송림6동주민센터	770-5940	샛골로 162번길 56

연번	구별	주민센터명	연락처	주 소
22	동구	금창동주민센터	770-5960	금곡로 36번길 16
23	남구	송의1·3동주민센터	880-4610	석정로 92번길 21-17
24		송의2동주민센터	880-4605	경인로 34번길 20
25		송의4동주민센터	880-4615	경인로 156번길 32
26		용현1·4동주민센터	880-4620	수봉남로 18번길 68
27		용현2동주민센터	880-4625	낙섬중로 101(임시청사)
28		용현3동주민센터	880-4630	인주대로 133
29		용현5동주민센터	880-4640	토금북로 60
30		학익1동주민센터	880-4646	매소홀로 380
31		학익2동주민센터	880-4650	한나루로 444
32		도화1동주민센터	880-4655	경인로 295
33		도화2·3동주민센터	880-4660	숙골로 43번길 14-21
34		주안1동주민센터	880-4670	주안서로 53번길 22
35		주안2동주민센터	880-4675	남주길 43번길 14-29
36		주안3동주민센터	880-4680	주승로 31번길 28-10
37		주안4동주민센터	880-4685	구월남로 5
38	주안5동주민센터	880-4690	석정로 462	
39	주안6동주민센터	880-4695	경원대로 864번길 59	
40	주안7동주민센터	880-4700	인하로 265	
41	주안8동주민센터	880-4705	인주대로 470번길 24	
42	관교동주민센터	880-4710	인하로 452	
43	문학동주민센터	880-4715	소성로 339	
44	연수구	옥련1동주민센터	749-6000	비류대로 186번길 14
45		옥련2동주민센터	749-6050	옥련로 82
46		선학동주민센터	749-6100	선학로 54
47		연수1동주민센터	749-6150	함박외로 129

연번	구별	주민센터명	연락처	주 소
48	연수구	연수2동주민센터	749-6200	원인재로 158
49		연수3동주민센터	749-6250	원인재로 283
50		청학동주민센터	749-6300	비류대로 294번길 26
51		동춘1동주민센터	749-6350	먼우금로 117
52		동춘2동주민센터	749-6400	먼우금로 41
53		동춘3동주민센터	749-6450	원인재로 110
54		송도1동주민센터	749-6500	하모니로 35번길 8
55		송도2동주민센터	749-6550	신송로 248
56		송도3동주민센터	749-6780	송도과학로 32, M동 119호
57		남동구	구월1동주민센터	468-0561
58	구월2동주민센터		453-5240	구월로 208
59	구월3동주민센터		453-5260	문화서로 84
60	구월4동주민센터		468-6011	구월말로 7
61	간석1동주민센터		422-0560	구월로 137번길 39
62	간석2동주민센터		423-4303	석촌로 13
63	간석3동주민센터		422-4304	용천로 186
64	간석4동주민센터		432-6925	벽돌말로 19번길 7
65	만수1동주민센터		464-3967	인주대로 851
66	만수2동주민센터		463-0002	만수서로 46
67	만수3동주민센터		453-5420	서판로 11
68	만수4동주민센터		461-3005	만수로 50번길 39
69	만수5동주민센터		465-4815	만경로 28번길 3
70	만수6동주민센터		467-9011	장승남로 47
71	장수서창동주민센터		465-2752	독곡로 28
72	남촌도림동주민센터		468-1864	남촌동로 32
73	논현1동주민센터		453-5560	소래역로 115

연번	구별	주민센터명	연락처	주 소	
74	남동구	논현2동주민센터	442-6028	논현고잔로 248	
75		논현고잔동주민센터	453-5580	앵고개로 847번길 32	
76	부평구	부평1동주민센터	509-8300	부평문화로 37번길 1	
77		부평2동주민센터	509-8310	부영로 16번길 5	
78		부평3동주민센터	509-8320	마장로 82, 2층	
79		부평4동주민센터	509-8330	주부토로 65	
80		부평5동주민센터	509-8340	부평문화로 106번길 17	
81		부평6동주민센터	509-8350	육동로 13-5	
82		산곡1동주민센터	509-8360	마장로 319번길 52	
83		산곡2동주민센터	509-8370	안남로 255	
84		산곡3동주민센터	509-8380	경원대로 1269-2	
85		산곡4동주민센터	509-8390	부흥로 173번길 68	
86		부평구	청천1동주민센터	509-8400	산청로 87번길 1
87			청천2동주민센터	509-8410	마장로 410번길 5
88			갈산1동주민센터	509-8420	주부토로 254
89			갈산2동주민센터	509-8430	주부토로 173
90			삼산1동주민센터	509-8440	후정동로 9
91			삼산2동주민센터	509-8450	굴포로 137
92			부개1동주민센터	509-8460	동수로 162번길 11
93			부개2동주민센터	509-8470	동수천로 104
94	부개3동주민센터		509-8480	길주남로 117	
95	일신동주민센터		509-8490	경인로 1148번길 6	
96	십정1동주민센터		509-8600	열우물로 103	
97	십정2동주민센터		509-8610	동암산로 33번길 6-7	
98	계양구	효성1동주민센터	450-4700	봉오대로 569번길 22	
99		효성2동주민센터	450-4720	아나지로 162	

연번	구별	주민센터명	연락처	주 소
100	계양구	계산1동주민센터	450-4740	향교로 24
101		계산2동주민센터	450-4760	주부토로 569
102		계산3동주민센터	450-4780	계산로 154번길 4
103		계산4동주민센터	450-4960	용종로 12-8
104		작전1동주민센터	450-4800	봉오대로 727
105		작전2동주민센터	450-4820	봉오대로 677번길 23
106		작전서운동주민센터	450-4840	효서로 361
107		계양1동주민센터	450-4860	장기서로 8
108		계양2동주민센터	450-4880	장제로 853
109		계양3동주민센터	430-7910	동양로 129
110	서구	검암경서동주민센터	560-4601	승학로 480
111		연희동주민센터	560-4602	간촌로 12
112		청라1동주민센터	560-4618	청라라임로 58
113		청라2동주민센터	560-4619	청라커널로 269
114		가정1동주민센터	560-4603	가정로 420
115		가정2동주민센터	560-4604	봉오대로 253번길 17
116		가정3동주민센터	560-4605	서달로 179번길 12-16
117		신현원창동주민센터	560-4606	가정로 335번길 3
118		석남1동주민센터	560-4607	가정로 294번길 17
119		석남2동주민센터	560-4608	거북로 116
120		석남3동주민센터	560-4609	서달로 107
121		가좌1동주민센터	560-3181	가정로 112번길 10
122		가좌2동주민센터	560-4611	장고개로 309번길 4
123		가좌3동주민센터	560-4612	원적로 57번길 4
124		가좌4동주민센터	560-4613	장고개로 280번길 14
125	검단1동주민센터	560-4614	검단로 502번길 15	

인정적 경제활동
응답률 향상

건강한 노후생활
활용 후구

노인보육
인정강화
회양간호 후구

활기찬 여가문화
양조화조성
기회

주요
현황

연번	구별	주민센터명	연락처	주 소
126	서구	검단2동주민센터	560-4615	검단로 814
127		검단3동주민센터	560-4616	고산로 24
128		검단4동주민센터	560-4617	청마로 167번길 19
129		검단5동주민센터	560-3370	봉화로 49
130	강화군	강화읍주민센터	930-4400	강화대로 440번길 10
131		선원면주민센터	930-4410	선원면 대문고개로 22
132		불은면주민센터	930-4420	불은면 강화동로 562-3
133		길상면주민센터	930-4430	길상면 강화동로 15
134		화도면주민센터	930-4440	화도면 마니산로 703-14
135		양도면주민센터	930-4450	양도면 강화남로 708-2
136		내가면주민센터	930-4460	내가면 강화서로 249
137		하점면주민센터	930-4470	하점면 강화대로 1220
138		양사면주민센터	930-4480	양사면 전망대로 1391
139		송해면주민센터	930-4490	송해면 전망대로 29
140		교동면주민센터	930-4500	교동면 교동동로 485-13
141		삼산면주민센터	930-4510	삼산면 삼산북로 471번길 15
142		서도면주민센터	930-4520	서도면 주문도 1길 16
143		옹진군	북도면주민센터	899-3410
144	북도면장봉출장소		746-8009	북도면 장봉로 554
145	연평면주민센터		899-3450	연평면 연평중앙로 24번길 3
146	백령면주민센터		899-3510	백령면 백령로 278번길 61-2
147	대청면주민센터		899-3610	대청면 대청로 19번길 7-8
148	소청출장소		836-3301	대청면 소청동로 69-10
149	덕적면주민센터		899-3710	덕적면 덕적북로 130
150	자월면주민센터		899-3750	자월면 자월서로 164
151	영흥면주민센터		899-3810	영흥면 영흥로 251번길 90

인천 어르신 생생정보 가이드북

발행일 : 2016년 5월

발행인 : 인천광역시장

발행처 : 인천광역시 노인정책과

인천광역시 남동구 정각로 29(구월동)

전화 : 032-440-2815

홈페이지 : www.incheon.go.kr



인천광역시
Incheon Metropolitan City